

ΡΑΦΙΑ ΑΛΟΥΜΙΝΙΟΥ ΓΙΑ ΨΥΚΤΙΚΟΥΣ ΘΑΛΑΜΟΥΣ



Τα συναρμολογούμενα ράφια του συστήματος IM 92 αποτελούν την ιδανική λύση για όποιον χρειάζεται να οργανώσει, να διαχειριστεί, να παρουσιάσει και να αξιοποιήσει διαθέσιμους χώρους αποθήκευσης σε συμμόρφωση με τα πρότυπα υγιεινής. Οι τομείς εφαρμογής του συστήματος IM 92 είναι αρκετοί και εκτείνονται: σε εστιατόρια και ξενοδοχεία, σε ψυκτικούς θαλάμους, στο σύνολο της βιομηχανίας τροφίμων, στη φαρμακοβιομηχανία και σε όλους τους αποθηκευτικούς χώρους γενικά. Ο κομψός σχεδιασμός, η μεγάλη αντοχή φορτίου, η ασυναγώνιστη σταθερότητα και η εύκολη και γρήγορη συναρμολόγηση, είναι μερικά από τα χαρακτηριστικά γνωρίσματα, που σε συνδυασμό με την μεγάλη γκάμα τυποποιημένων μεγεθών, κάνουν τα ράφια άκρως προσαρμόσιμα, επιτρέποντας αρκετούς συνδυασμούς, με ανάλογη σημαντική εξοικονόμηση χώρου, ικανοποιώντας έτσι τις ανάγκες πολλών διαφορετικών εφαρμογών..

**ΠΙΣΤΟΠΟΙΗΜΕΝΑ ΜΕ ΤΟΥΣ ΠΙΟ ΑΥΣΤΗΡΟΥΣ
ΕΛΕΓΧΟΥΣ ISO ΑΜΕΡΙΚΗΣ ΚΑΙ ΕΥΡΩΠΗΣ**



Ασημακόπουλος & ΣΙΑ Ε.Ε.

Εξοπλισμός Κρεοπωλείων / Super market / Μονάδων Επεξεργασίας Κρέατος
Συστήματα Αερογραμμών Μεταφοράς Κρεάτων - Ανοξείδωτες Κατασκευές



Μας δίνεται τα εσωτερικά μέτρα του θαλάμου σας ή γενικά του χώρου που θέλετε να τοποθετήσετε ράφια και σας κάνουμε αναπαράσταση του πως θα γίνει ο χώρος σας σε πραγματικά μέτρα και σε τρισδιάστατη μορφή

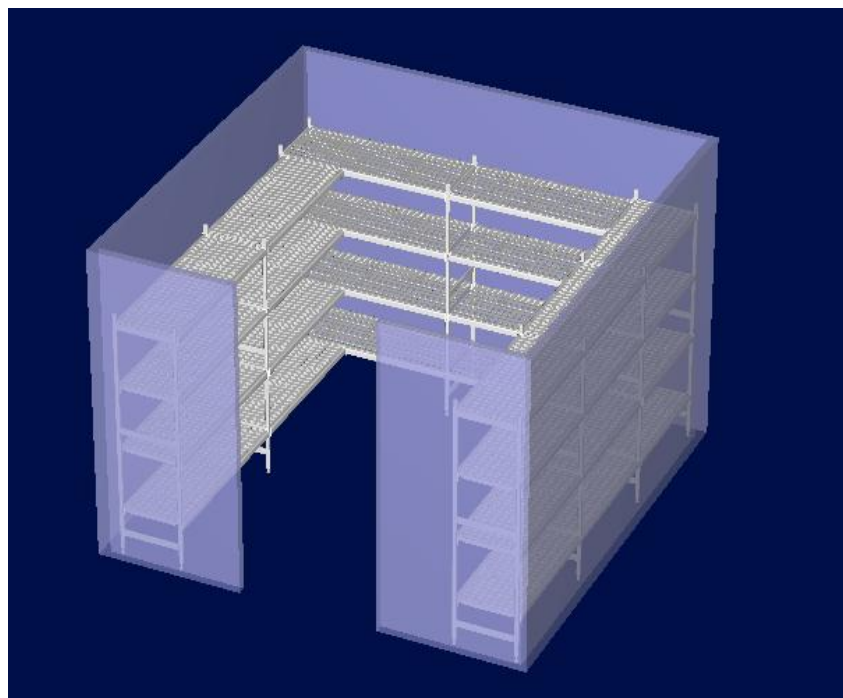
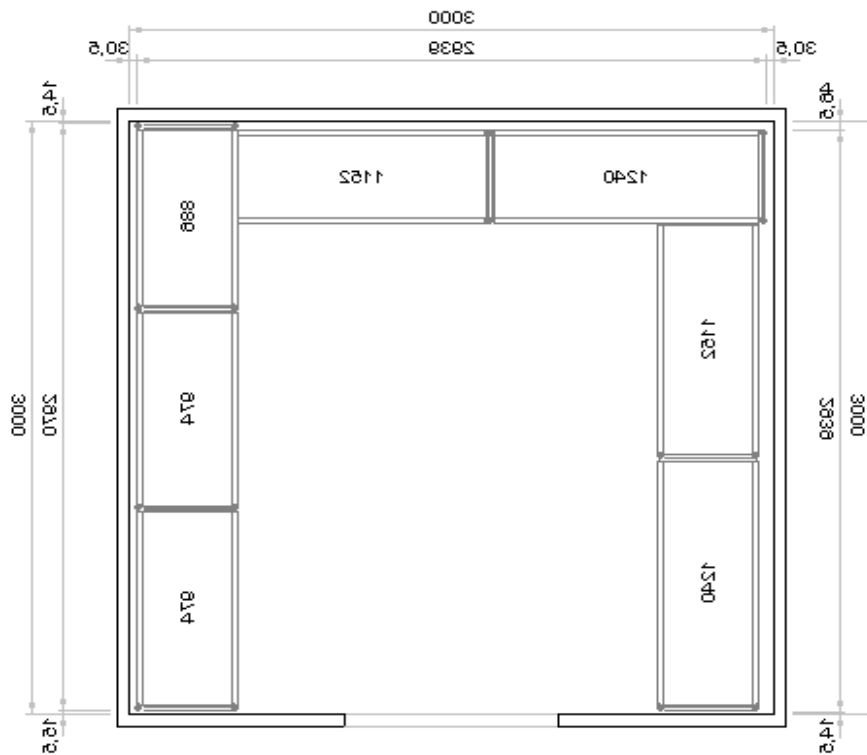

ΤΕΧΝΙΚΕΣ ΠΡΟΔΙΑΓΡΑΦΕΣ ΡΑΦΙΩΝ ΓΙΑ ΨΥΚΤΙΚΟΥΣ ΘΑΛΑΜΟΥΣ

- Το πιο πάνω σύστημα ραφιών συμβαδίζει με τους τελευταίους κανόνες υγιεινής
 - Τηρούν όλες τις προδιαγραφές αφού φέρουν τα ακόλουθα πιστοποιητικά :
 - NF (Food Hygiene Label) – NSF D021384
- Τα πιο πάνω πιστοποιητικά υποδηλώνουν ότι τα ράφια είναι κατασκευασμένα σύμφωνα με τους νόμους NF 031 και NSF ANSI & RCV 02 οι οποίοι πιστοποιούν ότι :
- ◆ Τα ράφια τηρούν όλους τους κανόνες υγιεινής
 - ◆ Τα υλικά κατασκευής είναι μη τοξικά και δεν σκουριάζουν με την πάροδο του χρόνου
 - ◆ Μπορούν να τοποθετηθούν σε ψυκτικούς θαλάμους τροφίμων και έχουν αντοχή σε θερμοκρασίες έως –50 βαθμούς C
 - ◆ Οι επιφάνειες των ραφιών καθαρίζονται και απολυμαίνονται εύκολα
- Οι κολόνες στήριξης είναι κατασκευασμένες από ανοδιωμένο αλουμίνιο (**20 μικρά**) υψηλής αντοχής και έχουν ύψος 1700mm
 - Τα ράφια είναι κατασκευασμένα από διάτρητο πολυαιθυλένιο και είναι εύκολα στο καθάρισμα. Σε κάθε ραφιέρα υπάρχουν τέσσερα ράφια
 - Η αντοχή βάρους είναι 150 kg/m στο κάθε ράφι δηλαδή 600kg / ραφιέρα
 - **ΚΑΤΑΣΚΕΥΗ** : Όπως αναφέρεται και πιο πάνω οι κολόνες στήριξης είναι από ειδικό αλουμίνιο ανοδιωμένο σε **20 μικρά** υλικό κατάλληλο για να έρχεται απευθείας σε επαφή με τρόφιμα. Ανοδείωση με λιγότερα μικρά δεν είναι αποδεκτή για επαφή με τρόφιμα. Τα ράφια είναι διάτρητα και είναι κατασκευασμένα από πολυαιθυλένιο.
 - **ΔΙΔΕΤΑΙ ΕΓΓΥΗΣΗ ΕΦΟΡΟΥ ΖΩΗΣ**

ΝΕΟ ΣΥΣΤΗΜΑ ΡΑΦΙΩΝ ΓΙΑ ΑΚΟΜΗ ΠΕΡΙΣΣΟΤΕΡΗ ΕΞΟΙΚΟΝΟΜΗΣΗ ΧΩΡΟΥ

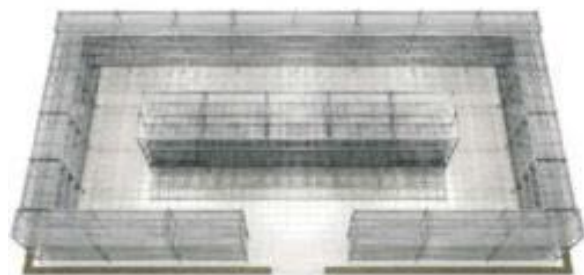

Modular shelving



Overhead sliding shelving

